

Parque Nacional de Maputo

ACESSO

estradas adequadas apenas para veículos 4x4

- acesso primário
- estrada turística geral
- acesso sazonal
- 4x4 trilhas
- ↑ Rota preferencial para Ponta Chemucane
- ↑ Rota preferencial para Ponta Membene
- ↑ Rota preferencial para Ponta Milibangalala
- ↑ Rota preferencial para Ponta Dobela
- ↑ Rota preferencial para Lagoa Xinguti

Área de Protecção Ambiental (APA)

- portão de acesso turístico
- portão de gestão
- portão comunitário
- posto fronteiriço
- proibida a entrada / acessos em construção
- sinalização direccional
- sinalização de indicador de localização

ALOJAMENTO

- lodge
- bangaló / vila
- acampamento com serviço
- campismo em grupo
- parque de campismo para 4x4 (com água)
- parque de campismo para 4x4 (sem água)

ACTIVIDADES

- acesso para viaturas 4x4
- lançamento de embarcações
- caiaques
- bicicleta para exercício físico
- mergulho de superfície
- mergulho de profundidade
- caminhadas
- observação de Floresta de Mangal
- surf
- travessia de batelão
- locais para piquenique
- loja
- restaurante

Parque Nacional de Maputo somente acessível por viatura 4x4

É da responsabilidade do condutor, garantir que a viatura seja 4x4. O condutor deve ter destreza no uso de 4x4. Não será permitida a entrada de viaturas sem 4x4. A pressão dos pneumáticos deve ser 180 kPa ou inferior. Sanções e multas serão aplicadas em casos de não cumprimento e resgate. Os visitantes reconhecem os riscos e perigos dos animais bravios, da condição de área remota e acesso limitado a comunicações.

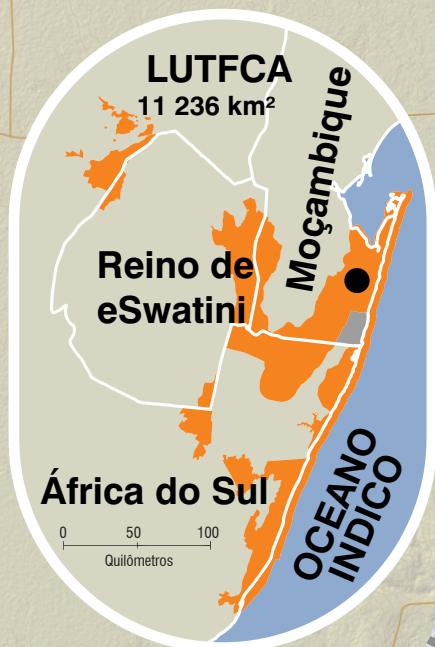

Parque de Elefantes de Tembe

MAPUTO

BAÍA DE MAPUTO

PARQUE NACIONAL DE MAPUTO

APA

APA

APA

APA

APA

APA

APA

APA

APA

APA

APA

APA

APA

APA

APA

APA

APA

APA

APA

APA

Ilha dos Portugueses

Ilha de KaNyaka

Posto Administrativo - Machangulo

Santa Maria Maphanga

Ngomene

Península de Machangulo

Ndelane

Chivambo

Mabuluco

ENTRADA DE MACHANGULO

Tsolombane

Lagoa Mambane

Lagoa Chombonane

Lagoa Chanque

Lagoa Maxanfi

Lagoa Munde

Lagoa Nela

Lagoa Xinguti

Lagoa Piti

Lagoa Nela

Lagoa Nela

Lagoa Nela

Lagoa Nela

Lagoa Nela

Lagoa Nela

Lagoa Nela

Lagoa Nela

Lagoa Nela

Lagoa Nela

Lagoa Nela

Lagoa Nela

Lagoa Nela

Lagoa Nela

Lagoa Nela

Lagoa Nela

Lagoa Nela

Lagoa Nela

Lagoa Nela

Lagoa Nela

Lagoa Nela

Lagoa Nela

Lagoa Nela

Lagoa Nela

Lagoa Nela

Lagoa Nela

Lagoa Nela

Lagoa Nela

Lagoa Nela

Lagoa Nela

Lagoa Nela

Lagoa Nela

Lagoa Nela

Lagoa Nela

Lagoa Nela

Lagoa Nela

OCEANO INDICO

Ponta Chemucane Anvil Bay acesso controlado à praia

Ponta Membene praia de acesso público

Ponta Milibangalala acesso controlado à praia

Ponta Dobela praia de acesso público

PARQUE NACIONAL DE MAPUTO



ANAC ADMINISTRAÇÃO NACIONAL DAS ÁREAS DE CONSERVAÇÃO

PEACE PARKS FOUNDATION

Direitos autorais: Fundação Peace Parks. Todos os direitos reservados. Nenhuma parte deste mapa pode ser reproduzido, armazenado em uma recuperação sistema ou transmitido de qualquer forma ou por qualquer meio sem a permissão escrita do proprietário dos direitos autorais.

Número de contato: +27 21 8805100

2024-07-24

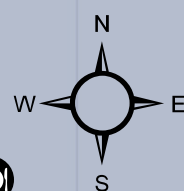

LUBOMBO Transfrontier Conservation and Resource Area

Ndumo

0 1 2 3 4 5km

MOÇAMBIQUE

ÁFRICA DO SUL

EN1

68km

Salamanga

Matchia

Madjadjane

ENTRADA DE FUTU

Guengo

Massale

Mussongue

Huco

Corredor de Futi

41km

Zitundo-sede

Phuza

Posto Administrativo - Zitundo

ENTRADA DE GALA (perguntar sobre acessibilidade)

Ponta Techobanine

Ponta Mamoli

Ponta Maderjanine

Ponta Malongane

Ponta do Ouro



PARQUE NACIONAL DE MAPUTO

(Outubro a Março)

Entrada: 06:00 – 17:00 • Saída: 18:00

Acesso à praia: 05:00 – 18:00

(Abril a Setembro)

Entrada: 07:00 - 16:00 • Saída: 17:00

Acesso à Praia: 05:00 - 17:00

ENTRADAS NÃO SÃO PERMITIDAS DEPOIS DAS 17:00 SEM CONSENTIMENTO PRÉVIO

(Nota: sinal de telefone limitado no Parque Nacional de Maputo – entrada a risco próprio)



FAUNA & FLORA

As correntes quentes de Moçambique e das Agulhas que fluem para sul permitem que as plantas e os animais tropicais floresçam num ambiente subtropical. Vários corpos de água distintos definem o sistema lacustre costeiro doce e salino que, combinado com os rios Futi e Maputo, proporciona um habitat especial para várias comunidades de espécies. Particular importância as pastagens higrófilas no Vale do Futi que sustentam tanto a vida selvagem como as populações humanas circunvizinhas. Ficam permanentemente húmida fornecendo água e forragem verde para o gado e animais selvagens durante a época seca.

- **Lagoas:** hipopótamos, crocodilos, aves residentes e migratórias.
- **Rio Futi /Vegetação Ribeirinha:** chango, piva, elefantes.
- **Canical Lacustre:** chango.
- **Pastagens higrófilas como o Vale do Futi:** esta área permanece permanentemente húmida, fornecendo água e forragem verde a piva e ao elefante.
- **Florestas dunares:** importantes para aves, serpentes, elefantes. Sendo muito estreita em alguns locais, este tipo de floresta promove a propagação de material genético sobretudo para as plantas e animais menos móveis.
- **Pradaria dunar:** em direcção à extremidade Este da Savana de palmeiras, estas reduzem-se e dão lugar aos prados abertos de gramíneas.
- **Floresta aberta:** inhala, imbabala, girafa, boi cavalo-azul, impala, facocero e elefante.
- **Floresta densa:** porco-bravo, cabrito do mato vermelho e cinzento, suni, e chacal.
- **Floresta arenosa:** árvores altas; habitadas predominantemente por macacos-de cara-preta e suni.
- **Matagal:** 2m a 5m de altura; habitado predominantemente por cabritos de mato, perdizes e galinhas do mato.
- **Floresta húmida:** um tipo de habitat raro e sensível; algum com canópiã fechada (15 - 25m de altura).

INTRODUÇÃO E HISTÓRIA

O Parque Nacional de Maputo situa-se na Área Transfronteiriça de Conservação e Recursos de Lubombo (ACTFL), que cobre uma extensão total de 11.161km² em Moçambique, África do Sul e Eswatini.

A ACTFL faz parte do Centro de Endemismo de Maputaland – um área com valor de conservação reconhecido internacionalmente por conter elevada riqueza de espécies e endemismo – nativas e ocorren- do naturalmente apenas nesse habitat específico.

Faz parte do hotspot de Maputaland-Pondoland-Albany, bem como da Área de Aves Endémicas da Costa do Sudeste Africano.

O Parque Nacional de Maputo, com 1.728km², é uma área protegida que abrange ecossistemas costeiros, terrestres e marinhos da região do extremo sul de Moçambique.

O parque oferece uma combinação cénica de terra e oceano, planícies e colinas cobertas de florestas, pântanos, pastagens e cordilheiras cobertas de florestas, bem como mares azul-turquesa e praias de areia branca e fina com dunas costeiras cercadas por florestas.

ATRACÇÕES

- Praias e paisagens estonteantes
- Impressionantes florestas arenosas e planícies aluviais
- Encontros vigorosos com a vida selvagem
- Vida marinha encantadora
- Espécies raras e ameaçadas

ACESSO

- 68km de Maputo, 50 min de carro em estrada alcatroada.
- A 40km do posto fronteiriço da Ponta de Ouro, a 30 min de carro em estrada alcatroada.

CLIMA: SAVANA TROPICAL

verão quente e húmido (Out - Mar) 26-30°C inverno frio e seco (Abr - Set) 14-26°C

COMPORTAMENTO PRÓXIMO AOS ANIMAIS SELVAGENS

- Não saia da estrada
- Não siga os elefantes e nem se aproxime demasiado
- Não faça barulho e nem acelere
- Afaste-se lentamente quando os animais se aproximarem
- Não bloqueie o caminho dos animais
- Não se aproxime das tartarugas marinhas nem as interrompa quando estas estiverem a subir ou a descer a praia para pôr ovos

ACOMODAÇÃO

Ponta Chemucane

• ★★★★★ Anvil Bay Lodge

• 11 Chalés (22 camas)

Ponta Mlibangalala / Montebelo

• ★★★★★ Eco-Resort

• 20 x bangalôs (57 camas)

• Piscina, restaurante e sala de conferências

Ponta Membene

• 24 Chalés (90 camas)

• 7 x locais de campismo com casas de banho (6 pax cada)

• 1 x acampamento compartilhado (até 12 pax cada)

• Restaurante e Bar

• Instalações para visitantes durante o dia, área de piquenique e área de lançamento de barcos

Lagoa Xinguti

• 6 x locais de campismo (6 pax cada)

Rede para Safari com Viaturas 4x4

• 5 x locais de campismo rústico para trilhas 4x4 (12 pax cada)

• 196 km de trilhas 4X4

Departamento de Turismo:
reservas@parquemaputo.gov.mz
Contato de reserva:
+258 (85) 600 0900 or +258 (83) 333 6727
www.parquemaputo.gov.mz
Contato de Emergência:
+258 (85) 509 6721 or +258 (86) 668 6317

PRINCIPAIS MARCOS

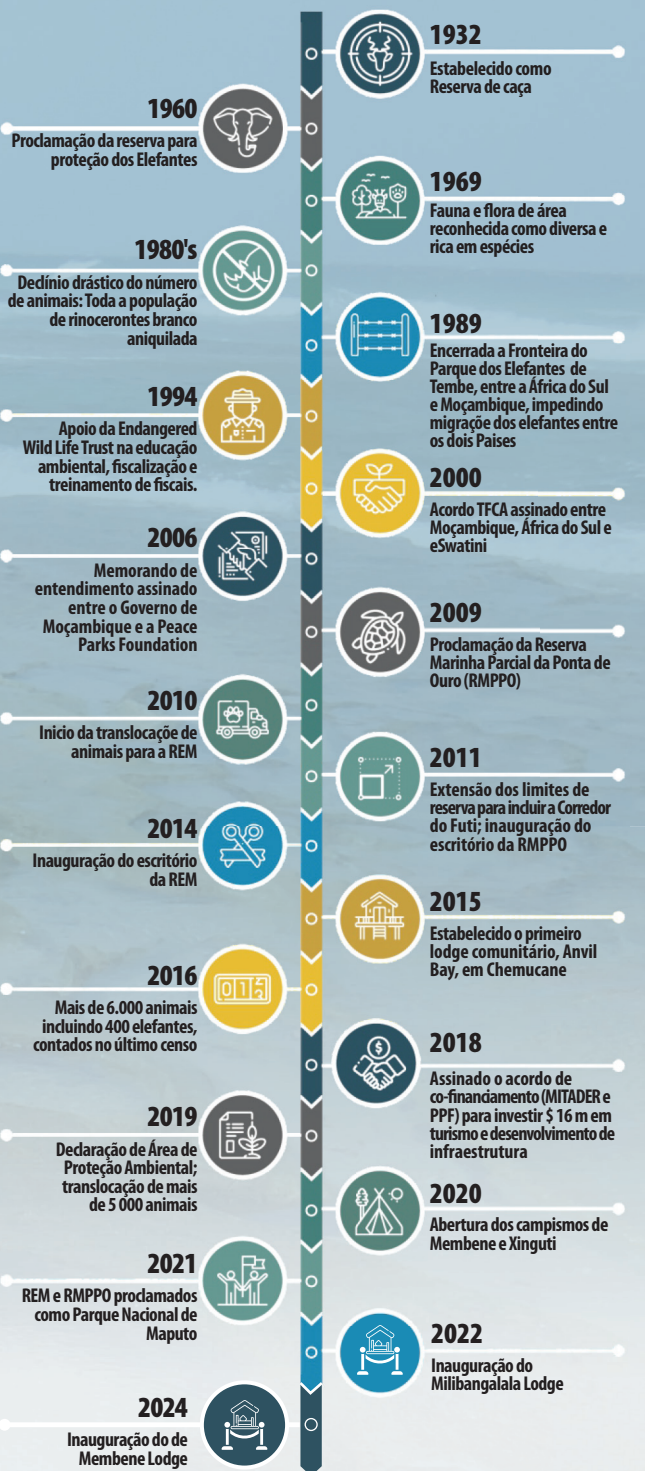

CÓDIGO DE CONDUTA

Obedecer rigorosamente as normas e regulamentos do Parque para a sua própria segurança. Multas podem ser aplicadas. Consultar Regulamento do Parque.



- **ZONAS DE CONDUÇÃO** – condução fora da estrada ou nas estradas fechadas/sem entrada constitui uma transgressão e os transgressores serão multados.
- **COMPORTAMENTO** – comportamento desrespeitoso incluindo música alta e desobediência aos trabalhadores não serão tolerados. O incumprimento dos regulamentos resultará em acção penal.
- **MALÁRIA** – O Parque está localizada numa zona propensa à malária. Consulte o seu médico e tome as precauções necessárias.
- **FAUNA & FLORA** – nenhuma planta, nenhum animal e nenhuns itens marinhos, naturais ou culturais devem ser danificados ou retirados do Parque. Matar ou caçar animais é proibido.

Regras e regulamentos aplicados ao abrigo da Lei n.16/2014 de 2014 (revista em 2017 - Lei n. 05/2017) de Moçambique.As transgressões podem resultar em processos ou multas.